



WYSTAWA MISTRZ I UCZE

JACEK MALCZEWSKI - VLASTIMIL HOFMAN
SAMORZ DOWE CENTRUM KULTURY W MIELCU
9.11.2017 - 21.12.2017



1. JACEK MALCZEWSKI (1854-1929)
Autoportret z palet , ok. 1910
olej, tektura; 29 x 22 cm;
sygn. p. d.: *J Malczewski*



2. JACEK MALCZEWSKI (1854-1929)
Przy płocie, 1916
olej, płótno; 152,5 x 53,5 cm;
sygn. l. d.: *Jacek Malczewski*



3. JACEK MALCZEWSKI (1854-1929)
W ogrodzie – siostra artysty Bronisława w Lusławicach, ok. 1924
akwarela, gwasz, papier; 48,5 x 34 cm;
sygn. l. d.: *J Malczewski*



4. JACEK MALCZEWSKI (1854-1929)
Thanatos, po 1926
olej, sklejką; 99,5 x 53 cm;
sygn. l. d.: *J. Malczewski*



5. JACEK MALCZEWSKI (1854-1929)
Portret Rafał Malczewskiego, 1921
olej, sklejka; 51 x 54 cm;
sygn. l. g.: *J Malczewski* i dat. p. g.: *Pa dziernik 1921*



6. JACEK MALCZEWSKI (1854-1929)
mier Ellenai
heliograwiura; 35 x 61,5 cm



7. JACEK MALCZEWSKI (1854-1929)
Autoportret z Mieczysławem G seckim, ok. 1921
olej, płótno; 58 x 69 cm;
sygn. l. d.: *1921 J. Malczewski*



8. JACEK MALCZEWSKI (1854-1929)
Studia figuralne, ok. 1875
kredka czarna, papier; 23 x 21 cm



9. JACEK MALCZEWSKI (1854-1929)
Thanatos, 1918
tuszczyk lawowany, papier; 32,5 x 46 cm;
dat. p. d.: *8 pa dziernik 1918*



10. JACEK MALCZEWSKI (1854-1929)
Kluczyk męczynna i szkice twarzy, ok. 1873?
ołówki, papier; 25 x 19,5 cm



11. JACEK MALCZEWSKI (1854-1929)
Studia postaci - kat i ofiara, ok. 1875
ołówki, papier; 19 x 21 cm



12. JACEK MALCZEWSKI (1854-1929)
Szkic postaci - Egzamin, Czerwiec 1905
ołówki, papier; 21,5 x 28 cm;
dat. p. d.: *Egzamin, czerwiec 1905*



13. JACEK MALCZEWSKI (1854-1929)
Męczynna z brodem
ołówki, papier; 25 x 19,5 cm



14. JACEK MALCZEWSKI (1854-1929)
Szkic wiejskiej kobiety na tle pejzażu, ok. 1890
ołówki, papier; 22,5 x 15,5 cm



15. JACEK MALCZEWSKI (1854-1929)
Studia lichterza, tyłek, rysunek satyryczny głowy męczynna z profilem
ołówki, papier; 16,7 x 24,6 cm



16. JACEK MALCZEWSKI (1854-1929)
Skradająca się postać z torbami
ołówki, papier; 25,5 x 18 cm



17. JACEK MALCZEWSKI (1854-1929)
Szkice grupy figuralnej- Madonna z Dzieci tkiem, ok.
1900
ołówek, papier; 18 x 22 cm



18. JACEK MALCZEWSKI (1854-1929)
Pokłon pasterzy - szkic kompozycji, szkic wiejskiej
dziewczyny
piórko, tusz, papier; 39,5 x 32 cm



19. JACEK MALCZEWSKI (1854-1929)
Szkic litery „M” do winiety czasopisma „Moda”, ok.
1873?
ołówek, papier; 17 x 21,5 cm



20. JACEK MALCZEWSKI (1854-1929)
Szkic plenerowy
tuszu lawowany, papier; 10,5 x 17 cm



21. WLASTIMIL HOFMAN (1881-1970)
Dziewczynka z figurk
litografia, papier; 19 x 13,5 cm;
sygn. p. d.: WH (monogram wi zany)



22. WLASTIMIL HOFMAN (1881-1970)
Macierzy stwo
litografia, papier; 16,5 x 13,5 cm;
sygn. p. d.: WH (monogram wi zany)



23. WLASTIMIL HOFMAN (1881-1970)
Akt 2
olej, tektura; 15,7 x 9 cm;
sygn. p. d.: Wlastimil/Hofman



24. WLASTIMIL HOFMAN (1881-1970)
Akt 1
olej, tektura; 8 x 12 cm;
sygn. p. d.: Wlastimil Hofman

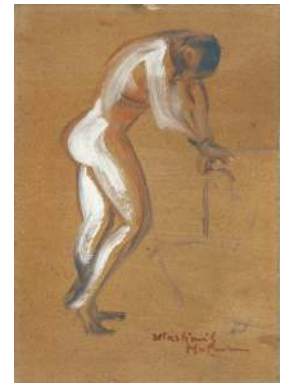

25. WLASTIMIL HOFMAN (1881-1970)
Akt 3
olej, tektura; 20 x 11,7 cm;
sygn. p. d.: Wlastimil/Hofman



26. WLASTIMIL HOFMAN (1881-1970)
Trzy nagie postacie
olej, tektura; 15,5 x 10,5 cm;
sygn. p. d.: Wlastimil/Hofman



27. WLASTIMIL HOFMAN (1881-1970)
Autoportret?
olej, tektura; 18 x 8,5 cm;
sygn. r.: Wlastimil/Hofman



28. WLASTIMIL HOFMAN (1881-1970)
Chrystus
litografia, papier; 16,5 x 13,5 cm;
sygn. p. d.: WH (monogram wi zany)



29. WLASTIMIL HOFMAN (1881-1970)
Bo a My I, 1930
olej, tektura; 39 x 48,5 cm;
sygn. p. d.: *Wlastimil/ Hofman/ 1930*



30. WLASTIMIL HOFMAN (1881-1970)
Głowa starca w futrzanej czapce, 1939
olej, tektura naklejona na sklejk ; 15 x 8,5 cm;
sygn. p. d.: *Wlastimil/ Hofman/ 1939*



31. WLASTIMIL HOFMAN (1881-1970)
Melancholia, ok. 1930
olej, tektura; 37,5 x 49,5 cm;
sygn. l. d.: *Wlastimil/ Hofman*



32. WLASTIMIL HOFMAN (1881-1970)
Powrót, 1947
olej, tektura; 38 x 46,5 cm;
sygn. p. d.: *Wlastimil Hofmann/ Szklarska Por ba 1947*



33. WLASTIMIL HOFMAN (1881-1970)
Nowe pokolenie, 1951
olej, płyta pil niowa; 62 x 38,5 cm;
sygn. p. d.: *Wlastimil/ Hofmann 1951*



34. WLASTIMIL HOFMAN (1881-1970)
Rodzina Potockich, 1934
olej, płótno; 136 x 153 cm;
sygn. l. d.: *Wlastimil/ Hofmann/ 1934*



35. WLASTIMIL HOFMAN (1881-1970)
Chronos, 1941
olej, sklejk; 34 x 47 cm;
sygn. przy prawej kraw dzi: *Wlastimil Hofman 1941/ Tel Aviv*



36. WLASTIMIL HOFMAN (1881-1970)
Autoportret z palet , 1939
olej, sklejk; 99,5 cm x 69,5 cm;
sygn. p. g.: *Wlastimil 1939 | Hofman*



37. WLASTIMIL HOFMAN (1881-1970)
Jacek Malczewski, ok. 1960
olej, tektura; 13,5 x 17,4 cm;
sygn. l. d.: *Wlastimil Hofman*



38. WLASTIMIL HOFMAN (1881-1970)
Na pla y, 1932
olej, płótno; 31 x 42 cm;
sygn. i dat. l. d.: *Wlastimil Hofman 1932*



39. WLASTIMIL HOFMAN (1881-1970)
Autoportret, ok. 1910
olej na podrysowaniu ołówkiem, tektura; 16,8 x 13,3 cm



40. WLASTIMIL HOFMAN (1881-1970)
Portret dziecka
olej, płótno; 16,5 x 19,5 cm;
sygn. p. d.: *Wlastimil Hofman*